



**AV. 31 DE MARÇO 1865**

**TABOÃO - SBC - SP**

**CEP:09660-000**

**CNPJ:27.636.157/0001-64**

# CATÁLOGO RACHID METALÚRGICA



**CÓD. RACHID 202206**

CÓD. ORIGINAL A-385 423 1674

**ROLETE PATIM DO FREIO  
32X19X56**

Aplicação: Carretas em Geral  
Pino Patim 32,00mm  
Freio Master



**CÓD. RACHID 202207**

CÓD. ORIGINAL A-381 420 0239

**ROLETE PATIM DO FREIO  
35X19X56**

Aplicação: SISTEMA BENDIX /  
BOECHAT / MASTER  
35,00mm



**CÓD. RACHID 202208**

CÓD. ORIGINAL A-385 423 4774

**ROLETE SAPATA DE  
FREIO AR COM BUCHA**

Aplicação: Carretas  
Mercedes 49x26x36



**CÓD. RACHID 202209**

CÓD. ORIGINAL A-381 423 3674

**PINO ANCORAGEM  
FREIO 16,5X8**

Aplicação: Carretas em Geral  
Medida 31,75x25,40x58,00



**CÓD. RACHID 202210**

CÓD. ORIGINAL BENDIX 900647

**ROLETE PATIM DE FREIO  
AR 32,00**

Aplicação: BENDIX 900647 /  
BOECHAT 19x58x32mm



**CÓD. RACHID 202211**

CÓD. ORIGINAL BENDIX 900647

**ROLETE PATIM DE FREIO  
AR 35,00**

Aplicação: BENDIX 900647 /  
BOECHAT 19x56x35mm



**CÓD. RACHID 202212**

CÓD. ORIGINAL A-385 423 1674

**ROLETE SAPATA FREIO  
AR TRUCK E CARRETAS**

Aplicação: Carretas em Geral  
Medida 32x57x25,4 mm  
Pino Patim 32,00mm



**CÓD. RACHID 202213**

CÓD. ORIGINAL TE3 607 037

**ROLETE SAPATA FREIO**

Aplicação: Todos médios,  
pesados, ônibus após 1991  
58x35x19 mm



**CÓD. RACHID 202214**

CÓD. ORIGINAL TE3 607 043

**ROLETE SAPATA FREIO A  
AR**

Aplicação: Medida  
31,7x25,4x57  
Sistema Bendix/ master  
Pino Patim 32,00mm



# CATÁLOGO RACHID METALÚRGICA



**CÓD. RACHID 202215**  
CÓD. ORIGINAL 2R0 612 565

**ROLETE SAPATA FREIO  
DIANTEIRO**  
Aplicação: medida  
20x32x52mm VOLKSWAGEN  
DELIVER



**CÓD. RACHID 202216**  
CÓD. ORIGINAL  
BENDIX/BOECHAT 900647

**ROLETE SAPATA FREIO A  
AR**  
Aplicação: 35x19x56mm  
SISTEMA BENDIX /  
BOECHAT / MASTER Rolete  
patim 35mm



**CÓD. RACHID 202217**  
CÓD. ORIGINAL A 385 423 4074

**ROLETE SAPATA FREIO A  
AR**  
Aplicação: Pino Patim Sistema  
Master  
Rolete Carreta  
58X38,1X33mm



**CÓD. RACHID 202261**  
CÓD. ORIGINAL 1779R18

**ROLETE SAPATA FREIO  
MASTER 32,00**  
Aplicação: Dianteira e  
Traseira Master 32,00 -  
58X19X32



**CÓD. RACHID 202276**  
CÓD. ORIGINAL 2RP607037

**ROLETE PATIM 38,00 VW  
(Ø55X Ø38X Ø19)**



**CÓD. RACHID 202282**  
CÓD. ORIGINAL 500057410

**ROLETE IVECO ONIBUS**

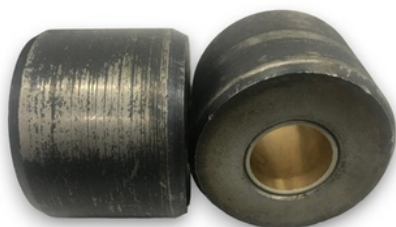

**CÓD. RACHID 202255**  
CÓD. ORIGINAL A-349 420 0039

**ROLETE SAPATA FREIO  
CAMINHÃO**  
Aplicação: Peça original  
montadora com tempera por  
indução e bucha Mahle.



**CÓD. RACHID 202220**  
CÓD. ORIGINAL A-346 420 0039

**ROLETE SAPATA FREIO  
CAMINHÃO**  
Aplicação: Peça para mercado  
de reposição sem tempera por  
indução com Bucha simples.



**CÓD. RACHID 202223**  
CÓD. ORIGINAL 154259

**ROLETE PATIM DE FREIO  
SCANIA**  
Aplicação: Ônibus e Caminhão.  
Peça para Reposição sem  
tempera Com bucha simples.



# CATÁLOGO RACHID METALÚRGICA



**CÓD. RACHID 202218**

CÓD. ORIGINAL A-301 420 0039

**ROLETE SAPATA FREIO  
ÔNIBUS**

Aplicação: Peça para mercado de reposição sem tempera por indução com Bucha simples e O'ring.

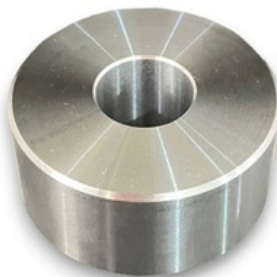

**CÓD. RACHID 202222**

CÓD. ORIGINAL A-385 423 1139

**ROLETE SAPATA FREIO  
AR RANDON**

Aplicação: Trucks e Carretas  
Medidas: 25x55,00x20,00mm

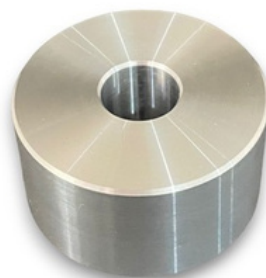

**CÓD. RACHID 202221**

CÓD. ORIGINAL A-381 423 1339

**ROLETE SAPATA FREIO  
AR**

Aplicação: Trucks e Carretas  
Medidas: 27x50,80x15,75mm

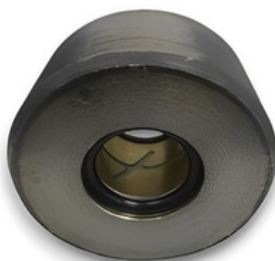

**CÓD. RACHID 202219**

CÓD. ORIGINAL A-301 420 0039

**ROLETE SAPATA FREIO  
ÔNIBUS**

Aplicação: Peça original montadora com tempera por indução e bucha Mahle e O'ring.



**CÓD. RACHID 202224**

CÓD. ORIGINAL 100000035523

**ROLETE ÔNIBUS MAN VW**

Aplicação: Bucha simples Reposição.



**CÓD. RACHID 202252**

CÓD. ORIGINAL 100000035524

**PINO DO ROLETE MAN VW**

Aplicação: Montagem freio



**CÓD. RACHID 202227**

CÓD. ORIGINAL A-967 315 0098

**PINO DO PATIM DE  
FREIO MERCEDES**

Aplicação: Com Tempera por indução e Acabamento AÇO 1045



**CÓD. RACHID 202228**

CÓD. ORIGINAL A-658 423 0274

**PINO DO PATIM DE  
FREIO MERCEDES**

Aplicação: Sem Tempera, com Oxidação Negra e Acabamento AÇO 1045



**CÓD. RACHID 202229**

CÓD. ORIGINAL A-930 423 0074

**PINO DO PATIM DE  
FREIO MERCEDES**

Aplicação: Sem Tempera e com Acabamento AÇO 1045





# CATÁLOGO RACHID METALÚRGICA



**CÓD. RACHID 202201B**  
CÓD. ORIGINAL DIVERSOS

**PINO DA FORQUILHA  
14,00MM**

Aplicação: Com tratamento  
Zincagem Amarelo trivalente



**CÓD. RACHID 202201C**  
CÓD. ORIGINAL DIVERSOS

**PINO DA FORQUILHA  
16,00MM**

Aplicação: Com tratamento  
Zincagem Bicromatizado Hexa



**CÓD. RACHID 202201D**  
CÓD. ORIGINAL DIVERSOS

**PINO DA FORQUILHA  
15,88MM**

Aplicação: Com tratamento  
Zincagem



**CÓD. RACHID 202201A**  
CÓD. ORIGINAL DIVERSOS

**PINO DA FORQUILHA  
12,70MM**

Aplicação: Com tratamento  
Zincagem Branco trivalente



**CÓD. RACHID 202232**  
CÓD. ORIGINAL AD0 033 0J80

**PINO GARRA  
TRAVAMENTO 5ª RODA**

Aplicação: Ø20,00MM  
Compr.65,00mm  
Rosca M12x1,75



**CÓD. RACHID 202270**  
CÓD. ORIGINAL AD00330J80

**PINO GARRA TRAVAMENTO  
5.RODA (65X20MM)**

Aplicação: Ø20,00MM  
Compr.65,00mm Rosca  
M14x2



**CÓD. RACHID 202234**  
CÓD. ORIGINAL 2W0 609 727A

**PINO SAPATA VW/MAN**  
Aplicação: Mercedes Benz -  
Diversos, 1313, 2013, 362,  
364, L1313, MAN - TGX



**CÓD. RACHID 202235**  
CÓD. ORIGINAL A-345 421 7074

**PINO DA SAPATA DE  
FREIO MBB**  
Aplicação: Original e  
Paralelo (30X102MM)



**CÓD. RACHID 202236**  
CÓD. ORIGINAL 61 50212-0000

**PINO DA SAPATA DE  
FREIO MAN**  
Aplicação: Paralelo



# CATÁLOGO RACHID METALÚRGICA



**CÓD. RACHID 202237**  
CÓD. ORIGINAL A-360 332 1106

**PINO DA MANGA  
MERCEDES**  
Aplicação: 1313/1513



**CÓD. RACHID 202238**  
CÓD. ORIGINAL A-346 421 1174

**PINO PATIM DE FREIO  
MERCEDES**  
Aplicação: Paralelo



**CÓD. RACHID 202239**  
CÓD. ORIGINAL DIVERSOS

**PINO DA MOLA MBB**  
Aplicação: Diversos modelos  
Original e Paralelo



**CÓD. RACHID 202263**  
CÓD. ORIGINAL 1479578

**EIXO DO GARFO SCANIA**  
Aplicação: Montagem do  
garfo da embreagem



**CÓD. RACHID 202241**  
CÓD. ORIGINAL A-386 254 0006

**EIXO DO GARFO**  
Aplicação: Caminhão / Ônibus  
MBB  
D: 30 mm C: 269 mm



**CÓD. RACHID 202242**  
CÓD. ORIGINAL A-388 254 0006

**EIXO DO GARFO**  
Aplicação: Caminhão / Ônibus  
MBB  
D: 30 mm C: 236 mm



**CÓD. RACHID 202243**  
CÓD. ORIGINAL A-679 254 0106

**EIXO DO GARFO**  
Aplicação: Caminhão /  
Ônibus MBB  
D: 30 mm C: 211 mm



**CÓD. RACHID 202244**  
CÓD. ORIGINAL A-388 254 0106

**EIXO DO GARFO**  
Aplicação: Caminhão /  
Ônibus MBB  
D: 30 mm C: 216 mm



**CÓD. RACHID 202245**  
CÓD. ORIGINAL A-620 254 0207

**EIXO DO GARFO**  
Aplicação: Caminhão / Ônibus  
MBB  
D: 30 mm C: 211 mm



# CATÁLOGO RACHID METALÚRGICA



**CÓD. RACHID 202246**

CÓD. ORIGINAL 2VG 141 863

**EIXO DE ACIONAMENTO  
GARFO EMBREAGEM FORD**  
Aplicação: 13170/ 13180/ 13190  
/151 70/ 15180/ 15190/ 1721

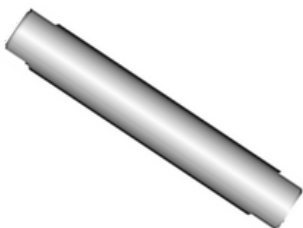

**CÓD. RACHID 202247**

CÓD. ORIGINAL DIVERSOS

**BIELETA**  
Aplicação: D: 7 a 20mm  
C: 85 a 369mm



**CÓD. RACHID 202248**

CÓD. ORIGINAL 154262

**PINO PATIM FREIO  
SCANIA**  
Aplicação: Furo 5mm  
Ônibus e Caminhão Scania



**CÓD. RACHID 202249**

CÓD. ORIGINAL 2RP 141 863

**EIXO GARFO MAN**  
Aplicação: EMBREAGEM 224 mm  
14150-200-220/16170-  
220/24220-250/17-35



**CÓD. RACHID 202250**

CÓD. ORIGINAL DIVERSOS

**PINO MOLA DIANTEIRO**  
Aplicação: MB  
1113/1313/1316/1318  
1513/1516/1518/1519  
1214/1218/1414/1418 1618/1718



**CÓD. RACHID 202251**

CÓD. ORIGINAL DIVERSOS

**PINO MOLA TRASEIRA**  
Aplicação: MB  
1113/1313/1316/1318  
1513/1516/1518/1519  
1214/1218/1414/1418 1618/1718

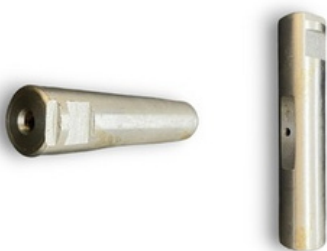

**CÓD. RACHID 202233**

CÓD. ORIGINAL A-385 325 0030

**PINO MOLA TR MERCEDES**  
Aplicação: 1113/1313/1513  
/1618



**CÓD. RACHID 202202**

CÓD. ORIGINAL DIVERSOS

**MANCAL A1**  
Aplicação: Com tratamento  
Fosfato de Zinco Oleado



**CÓD. RACHID 202253**

CÓD. ORIGINAL 322 353 0051

**ANEL SEPARADOR**  
Aplicação: Rolamento Pinhão  
15.2 Mercedes  
1113/1313/2013/  
0362/LPO



# CATÁLOGO RACHID METALÚRGICA



**CÓD. RACHID 202254**

CÓD. ORIGINAL DIVERSOS

**ANEL TRAVA DO  
ROLAMENTO**

Aplicação: Trava do  
rolamento, diversos modelos



**CÓD. RACHID 202225**

CÓD. ORIGINAL 000 254 0017

**PINO E ROLDANA DO  
ATUADOR**

Aplicação: Garfo Embreagem  
MBB peças de reposição.



**CÓD. RACHID 202262**

CÓD. ORIGINAL

**PINO ESFÉRICO**

Aplicação: Diversas Aplicações



**CÓD. RACHID 202240**

CÓD. ORIGINAL 352 990 0337

**TRAVA DO PINO DA  
MOLA MBB**

Aplicação: Diversos  
Modelos Original e Paralelo



**CÓD. RACHID 202264**

CÓD. ORIGINAL 1479578

**INSERTO SCANIA**

Aplicação: Montagem  
do Atuador.



**CÓD. RACHID 202265**

CÓD. ORIGINAL A-386 990 0014

**PRISIONEIRO DE RODA  
MERCEDES BENZ**

Aplicação: Prisioneiro roda  
Mercedes, peça paralela e sem  
tratamento térmico



**CÓD. RACHID 202266**

CÓD. ORIGINAL A-386 990 0014

**PRISIONEIRO DE RODA  
MERCEDES BENZ**

Aplicação: Prisioneiro roda  
Mercedes, peça paralela e  
com tratamento térmico



**CÓD. RACHID 202267**

CÓD. ORIGINAL 24578330

**PINO ENGRENAGEM  
DIFERENCIAL - CAIXA  
SATELITE F17**

Aplicação: Astras/Vectra/  
Zafira/Corsa/Meriva/Celta



**CÓD. RACHID 202231**

CÓD. ORIGINAL A-321 423 0388

**PINO CIL RODA TR  
MERCEDES**

Aplicação: 1113 (MAIOR) K53  
Zincado





# CATÁLOGO RACHID METALÚRGICA



**CÓD. RACHID 202273**

**CONTRA PESO 1 (MOTO)**



**CÓD. RACHID 202274**

**CONTRA PESO 2 (MOTO)**



**CÓD. RACHID 202275**

**ADAPTADOR PARA TUBO**



**CÓD. RACHID 202230**

**CÓD. ORIGINAL A-682 421 0074**

**PINO DA MOLA**

Aplicação: Pino da mola do retorno patim do freio a ar



**CÓD. RACHID 202277**

**BUCHA DE METAL**



**CÓD. RACHID 202278**

**CÓD. ORIGINAL BC20200005**

**BUCHA CREMALHEIRA**



**CÓD. RACHID 202279**

**CÓD. ORIGINAL BC20200006**

**BUCHA CREMALHEIRA**



**CÓD. RACHID 202280**

**CÓD. ORIGINAL EB20200001**

**EMBOLO**



**CÓD. RACHID 202281**

**CÓD. ORIGINAL BC20200007**

**BUCHA CREMALHEIRA**



# CATÁLOGO RACHID METALÚRGICA



**CÓD. RACHID 202288**

**BUCHA DA CREMALHEIRA  
MERIVA**



**CÓD. RACHID 202289**

**BUCHA DA CREMALHEIRA  
ASTRA/VECTRA**



**CÓD. RACHID 202290**

**BUCHA DA CREMALHEIRA  
CORSA**



**CÓD. RACHID 202291**

**BUCHA CREMALHEIRA  
PRISMA**



**CÓD. RACHID 202302C**

**BUCHA DA CREMALHEIRA  
FIESTA TRW**



**CÓD. RACHID 202301C**

**BUCHA DA CREMALHEIRA  
GOL G5 TRW**



**CÓD. RACHID 202284**

**CHUPETA**



**CÓD. RACHID 202226**

**CÓD. ORIGINAL 012 409 177**

**PINO ENGRENAGEM  
SATÉLITE**

**Aplicação: Toda Família BX -  
Gol, Saveiro, Santana e  
Voyage.**



**CÓD. RACHID 202283**

**CARRETEL**



# CATÁLOGO RACHID METALÚRGICA



**CÓD. RACHID 202285**

**PORCA 30X22X1,5**



**CÓD. RACHID 202286**

**PORCA 4012**



**CÓD. RACHID 202287**

**BUCHA METÁLICA 30MM**



**CÓD. RACHID 202308**

**BUCHA CREMALHEIRA**



**CÓD. RACHID 202326**

**CÓD. ORIGINAL XC3Z/3122/AA**

**PINO TRAVA MANGA EIXO  
FORD CARGO**

**Aplicação: 814/815/915  
F12000**



**CÓD. RACHID 202327**

**CÓD. ORIGINAL FO04P10**

**PINO DA MANGA EIXO  
FORD**

**Aplicação: F600/ F11000/  
F13000**



**CÓD. RACHID 202328**

**CÓD. ORIGINAL F7HZ5780DB**

**PINO MOLA DIANTEIRO  
FORD**

**Aplicação: F12000/  
F14000/ F16000**

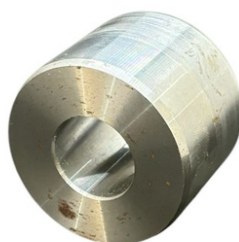

**CÓD. RACHID 202220sbso**

**CÓD. ORIGINAL A346 420 0039**

**ROLETE SAPATA FREIO  
CAMINHÃO REPOSIÇÃO  
SEM BUCHA FURO LISO  
Aplicação: peça mercado  
reposição lisa, sem bucha,  
sem tratamento**



**APÓS 30 ANOS ATENDENDO TODO O MERCADO DE MONTADORA NA PARTE DE ENGENHARIA, ASSISTÊNCIA TÉCNICA E COMERCIAL, INICIAMOS UMA NOVA EMPREITADA COM UMA NOVA EMPRESA VOLTADA A PRODUÇÃO DE PEÇAS PARA O MERCADO DE REPOSIÇÃO.**

**UTILIZANDO MATERIAIS DE QUALIDADE, COM BASE NOS DESENHOS E REQUISITOS DAS PEÇAS ORIGINAIS, REALIZAMOS ALGUMAS ADEQUAÇÕES, OBJETIVANDO UM CUSTO MENOR SEM PERDER A FUNCIONALIDADE E A QUALIDADE DOS PRODUTOS EM SUAS APLICAÇÕES.**

**CASO TENHA INTERESSE, VOCÊ PODE NOS ENVIAR SEU DESENHO EM FOTO/CAD OU ATÉ MESMO A PEÇA PARA TIRARMOS AS DIMENSÕES PARA ANÁLISE E ORÇAMENTO.**

**EMAIL: [COMERCIAL@RACHIDMETALURGICA.COM.BR](mailto:COMERCIAL@RACHIDMETALURGICA.COM.BR)  
TEL: (11) 99574-6401/ (11)2564-6563**